

INDEX:

PRINSIPPER FOR OVERFLATEBEHANDLING AV VEGGER

Rom med gipsvegger skal sparkles, pusses og males med 2 til 3 strøk.

Behandling i særskilte situasjoner:

På plan U1- Males noe i berørte områder hvor det tilføres vegg skal veggoverflatene sparkles,

pusses og males slik at hele rommet oppnår samme kvalitet og uttrykk etter ferdig utførelse.

må det vurderes på stedet etter gjennomføring om eksisterende veggoverflater har behov for sparkling, pussing og maling etter f.eks skader ved demontering, montering eller remontering av himling eller andre elementer. Rommet skal etter ferdig utført arbeid fremstå komplett. I garasje og rom med malt gulv (Epoxy) påføres vegger miljøvennelig PVC sokkellist H:150mm.

Høy glansgrad = 20
Generell glansgrad = 7-1

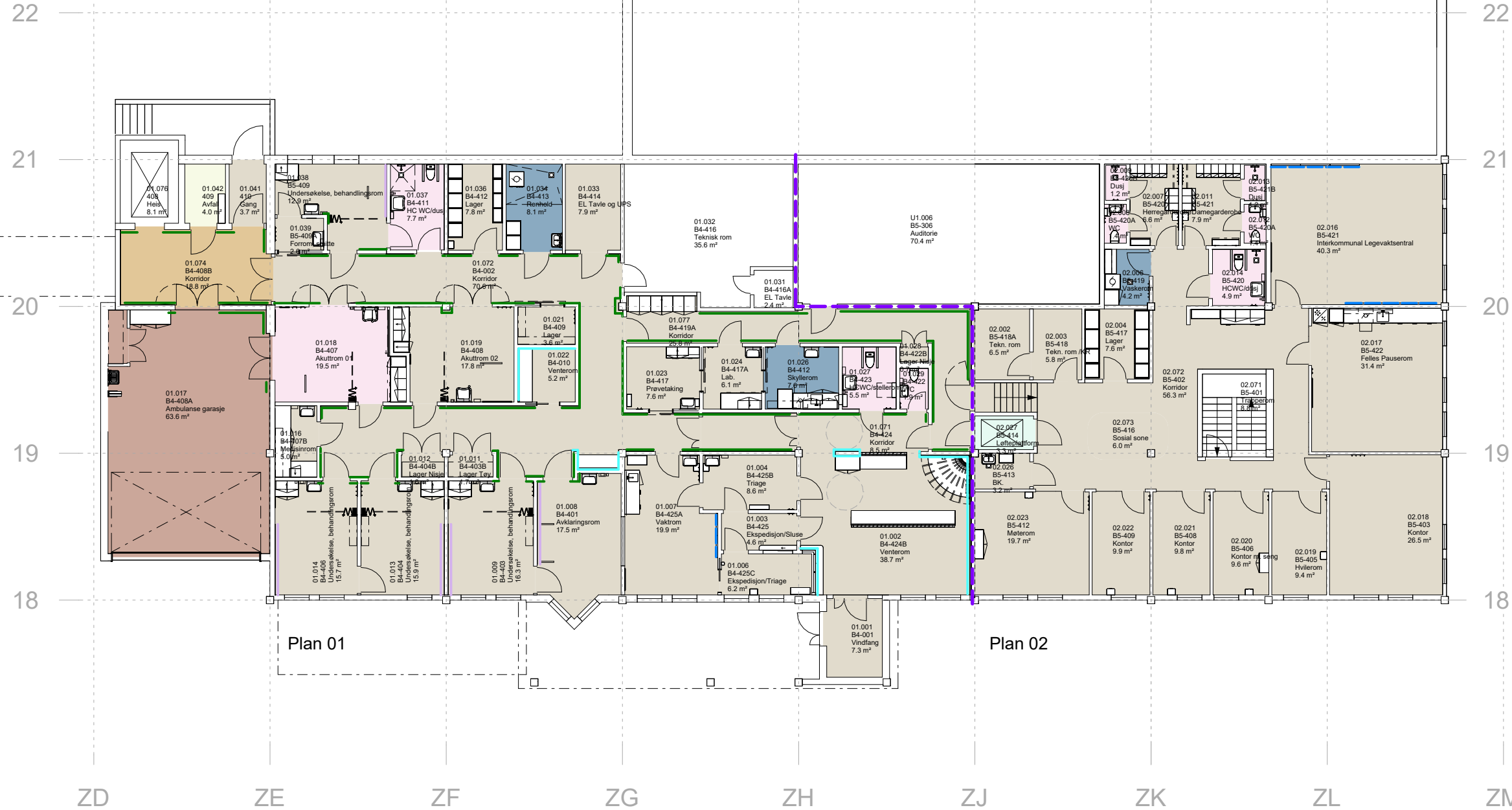

ANBUDSTEGNING

Veggoverflater

- Baderomsplater
- Malt betong
- Malt Betong, våtromsmaling
- Malt Gips
- Malt Gips, våtromsmaling
- Platekledning
- Støvbundet betong
- Fendringstype 1
Fendring i korridorer H:900
- Fendringstype 2
Fendring bak behandlingsbenk H:1200
- Fendringstype 3
Fendring i Akuttrom H:1800
- Finerte plater, hele vegg høyden
(Akustiske paneler over 1200mm)
- Akustiske paneler

01	28.11.2025	Anbudstegning	NIJAR	ELSS
Rev.	Dato	Beskrivelse	Sign.	Godkj.



Tromsø

Arkitema · COWI

PROSJEKT

TROMSØ LEGEVAKT

TITTEL

TEMA VEGGOVERFLATE, PLAN 1 OG

2

PROSJ. NR. A246760
SIGN. TEAM

MÅL 1:200
GODKJ. ELSS

DATO 12.09.2025
REV. DATO 28.11.2025

TEGN.NR.

REV.NR.

A-246-80-001-101

01

